

附圖一、能源效率標示檢查作業流程圖

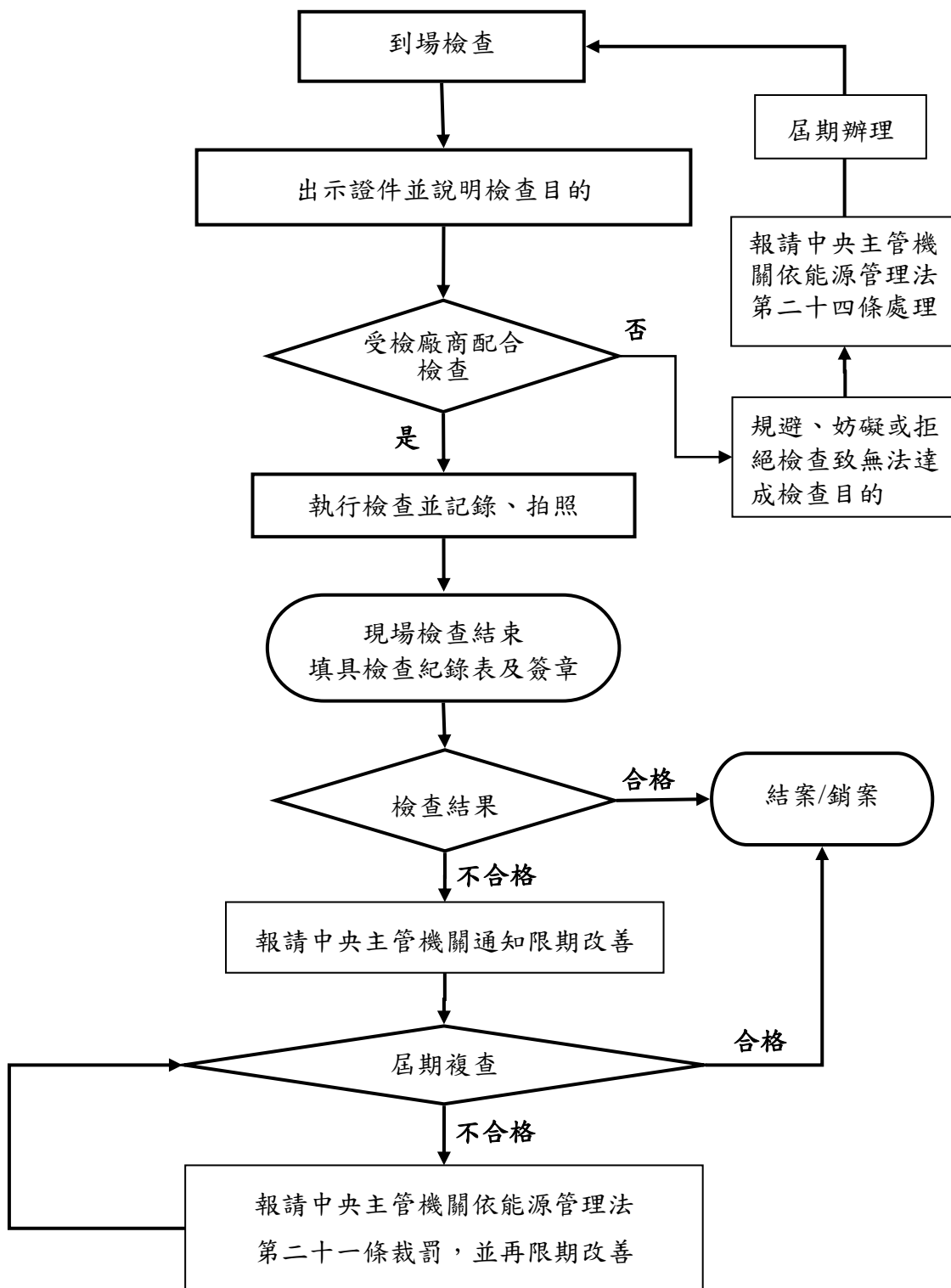

附圖二、能源效率抽測檢查流程圖

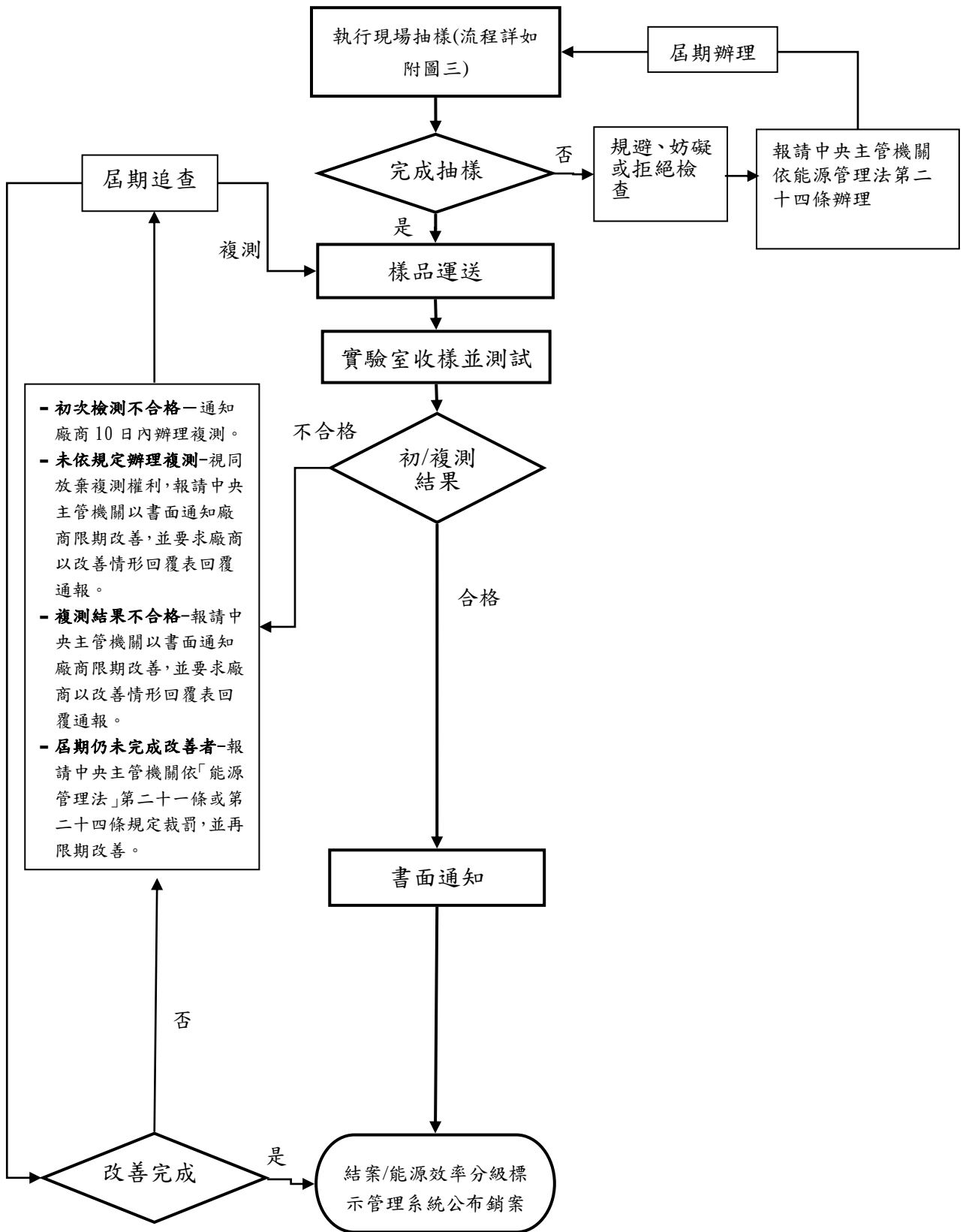

- 初次檢測不合格-通知廠商10日內辦理複測。
- 未依規定辦理複測-視同放棄複測權利,報請中央主管機關以書面通知廠商限期改善,並要求廠商以改善情形回覆表回覆通報。
- 複測結果不合格-報請中央主管機關以書面通知廠商限期改善,並要求廠商以改善情形回覆表回覆通報。
- 屆期仍未完成改善者-報請中央主管機關依「能源管理法」第二十一條或第二十四條規定裁罰,並再限期改善。

附圖三、現場抽樣流程圖

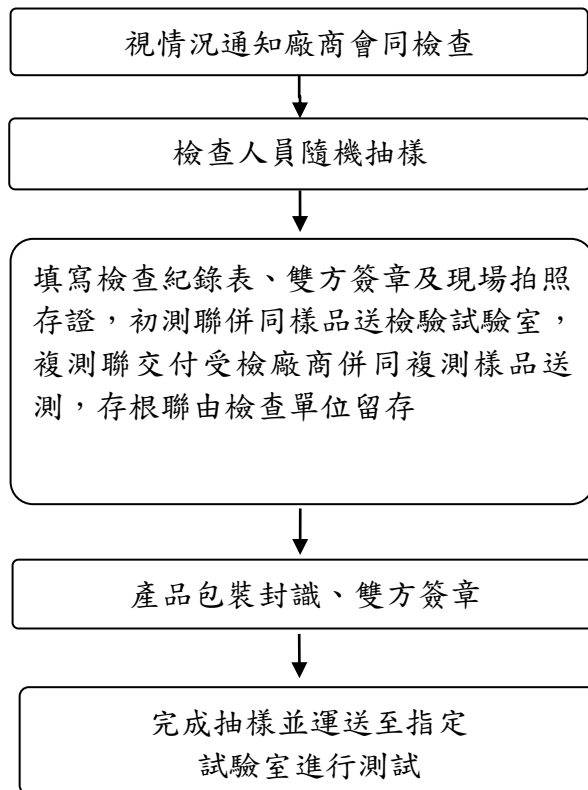

附圖四、能源效率抽測樣品封識

經濟部能源局指定能源設備或器具之能源效率分級標示檢查 <b>抽測專用封識</b>			
抽測目的	_____年度 能效測試檢查 ( <input type="checkbox"/> 初測 <input type="checkbox"/> 複測)		
受檢廠商		產品名稱	
抽樣日期	年 月 日	品牌/商標	
產品型號			
檢查紀錄表編號		抽樣數量	第 組/共 組
檢查單位 簽名或蓋章		受檢廠商 簽名或蓋章	

附表一、能源效率標示檢查紀錄表

第一聯：通知聯

檢查時間	年 月 日 時 分至 時 分			列管編號		
受檢廠商基本資料	廠商名稱				負責人	
	廠商地址				統一編號	
	管理人				聯絡電話	
檢查性質	<input type="checkbox"/> 第一次檢查 <input type="checkbox"/> 複查( <input type="checkbox"/> 無效檢查之複查 <input type="checkbox"/> 改善期限屆滿複查(第__次)					
現場檢查	一、是否完成檢查： <input type="checkbox"/> 完成。 <input type="checkbox"/> 未完成，原因： <input type="checkbox"/> 查無該址 <input type="checkbox"/> 已遷移或歇業 <input type="checkbox"/> 未營業 <input type="checkbox"/> 拒絕檢查 <input type="checkbox"/> 規避妨礙檢查 <input type="checkbox"/> 其他，說明：_____。					
	二、檢查結果說明： <input type="checkbox"/> 符合規定 <input type="checkbox"/> 不符合規定 <input type="checkbox"/> (1)產品未依規定揭露能源效率標示。(表格若不敷填寫，請另行增頁附上)					
	序號	產品項目	商標/品牌	型號		
<input type="checkbox"/> (2)產品未依規定完成能源效率標示登錄並申請核准。(表格若不敷填寫，請另行增頁附上)						
序號	產品項目	商標/品牌	型號			
<input type="checkbox"/> (3)其他不符合能源效率標示相關規定之事項，說明：_____						
<input type="checkbox"/> 受檢廠商因未營業致無法複查，(1)經__年__月__日已於商工/稅籍登記公示資料查得廠商已停業或辦理歇業；或(2)於__年__月__日再次至現場檢查確認無營業情形，故辦理銷案。						
檢查單位：	檢查人員簽名：		受檢廠商(或人員)簽名或蓋章：			

註：本檢查紀錄表一式二聯，第一聯交付受檢廠商，第二聯由檢查單位留存。

無續頁 有續頁，共 頁之第 頁

附表一、能源效率標示檢查紀錄表

第二聯：存根聯

檢查時間	年 月 日 時 分至 時 分		列管編號	
受檢廠商基本資料	廠商名稱			負責人
	廠商地址			統一編號
	管理人			聯絡電話
檢查性質	<input type="checkbox"/> 第一次檢查 <input type="checkbox"/> 複查( <input type="checkbox"/> 無效檢查之複查 <input type="checkbox"/> 改善期限屆滿複查(第____次))			
現場檢查	<p>一、是否完成檢查：</p> <input type="checkbox"/> 完成。 <input type="checkbox"/> 未完成，原因： <input type="checkbox"/> 查無該址 <input type="checkbox"/> 已遷移或歇業 <input type="checkbox"/> 未營業 <input type="checkbox"/> 拒絕檢查 <input type="checkbox"/> 規避妨礙檢查 <input type="checkbox"/> 其他，說明：_____。			
	<p>二、檢查結果說明：</p> <input type="checkbox"/> 符合規定 <input type="checkbox"/> 不符合規定 <input type="checkbox"/> (1)產品未依規定揭露能源效率標示。(表格若不敷填寫，請另行增頁附上)			
	序號	產品項目	商標/品牌	型號
<input type="checkbox"/> (2)產品未依規定完成能源效率標示登錄並申請核准。(表格若不敷填寫，請另行增頁附上)				
序號	產品項目	商標/品牌	型號	
<input type="checkbox"/> (3)其他不符合能源效率標示相關規定之事項，說明：_____				
<input type="checkbox"/> 受檢廠商因未營業致無法複查，(1)經____年____月____日已於商工/稅籍登記公示資料查得廠商已停業或辦理歇業；或(2)於____年____月____日再次至現場檢查確認無營業情形，故辦理銷案。				
檢查單位：	檢查人員簽名：		受檢廠商(或人員)簽名或蓋章：	

註：本檢查紀錄表一式二聯，第一聯交付受檢廠商，第二聯由檢查單位留存。

無續頁 有續頁，共 頁之第 頁

附表二 - 1、能源效率抽測檢查紀錄表(初測聯)

檢查紀錄表編號：\_\_\_\_\_

( L-年份-序號 )

■ 檢查計畫

抽測目的	_____年度 <input type="checkbox"/> 定期抽測 <input type="checkbox"/> 不定期抽測		
受檢廠商	公司： 聯絡人：_____ 連絡電話： 地址：_____		
指定抽測取樣 產品類別		商標／品牌	
應抽測型號款數	款		
指定抽測產品 型號與數量	型號		台
總計數量	共_____款，_____台		
抽測取樣單位	<input type="checkbox"/> 中央主管機關 <input type="checkbox"/> 受委託專業機構 <input type="checkbox"/> 其他_____		

初測聯：由受檢廠商併初測樣品送測

■ 現場抽樣紀錄

抽樣日期	_____年 _____月 _____日 時間：__：_____				
受檢廠商配合檢查情形	<input type="checkbox"/> 抽樣過程符合規定 <input type="checkbox"/> 規避、妨礙或拒絕檢查 <input type="checkbox"/> 無效檢查 原因：_____				
抽樣場所	<input type="checkbox"/> 賣場或通路商 <input type="checkbox"/> 物流倉儲 <input type="checkbox"/> 工廠倉儲 <input type="checkbox"/> 公司 <input type="checkbox"/> 其他_____ 場所名稱：_____ 地址：_____ 會同人員：_____ 電話：_____				
實際抽樣產品 型號與數量	<input type="checkbox"/> 與檢查計畫相同（免填實際抽樣產品型號）				
	<input type="checkbox"/> 與檢查計畫不同，請填寫實際抽樣產品型號於下表，並說明變更抽樣型號之理由： 實際抽樣型號及數量紀錄表：				
	型號	母體數	製造編號-1	製造編號-2	製造編號-3
總計數量	共_____款，_____台				
檢查人員簽章：	檢查日期：_____年 _____月 _____日				
受檢廠商簽章：					

檢查紀錄表編號：\_\_\_\_\_

實驗室收樣紀錄			
檢測單位			
送樣者	<input type="checkbox"/> 廠商自送 <input type="checkbox"/> 委外運送 <input type="checkbox"/> 檢查單位 <input type="checkbox"/> 其他		
收樣檢查	產品型號： <input type="checkbox"/> 符合 <input type="checkbox"/> 不符合 / 檢查紀錄表編號： <input type="checkbox"/> 符合 <input type="checkbox"/> 不符合 抽樣數量： <input type="checkbox"/> 符合 <input type="checkbox"/> 不符合 / 封識狀態： <input type="checkbox"/> 完整 <input type="checkbox"/> 破損		
實驗室收樣人員		檢查日期	
測試前 樣品開封 檢查	樣品型號： <input type="checkbox"/> 符合 <input type="checkbox"/> 不符合 樣品外觀： <input type="checkbox"/> 正常 <input type="checkbox"/> 損傷 <input type="checkbox"/> 其他_____		
	已納入能源效率分級標示產品： <input type="checkbox"/> 是 <input type="checkbox"/> 否(無須進行以下標示檢查)		
	依中央主管機關之規定標示產品能源效率分級標示： <input type="checkbox"/> 符合 <input type="checkbox"/> 不符合		
	產品能源效率分級標示揭露方式： <input type="checkbox"/> 產品本體正面明顯處 <input type="checkbox"/> 附於使用/安裝說明書中 <input type="checkbox"/> 印製或張貼於產品最小銷售包裝明顯處或置於產品最小銷售包裝內 <input type="checkbox"/> 其他中央主管機關規定之揭露方式_____		
實驗室測試人員		檢查日期	

※樣品交實驗室收樣及簽收後，請實驗室將本表寄回至檢查單位留存；並進行抽測樣品之能源效率檢測。



附表二 - 2、能源效率抽測檢查紀錄表(複測聯)

檢查紀錄表編號：\_\_\_\_\_

( L-年份-序號 )

■ 檢查計畫

抽測目的	_____年度 <input type="checkbox"/> 定期抽測 <input type="checkbox"/> 不定期抽測		
受檢廠商	公司： 聯絡人：_____ 連絡電話： 地址：_____		
指定抽測取樣 產品類別		商標／品牌	
應抽測型號款數	_____款		
指定抽測產品 型號與數量	型號		台
總計數量	共_____款，_____台		
抽測取樣單位	<input type="checkbox"/> 中央主管機關 <input type="checkbox"/> 受委託專業機構 <input type="checkbox"/> 其他_____		

複測聯：由受檢廠商併複測樣品送測

■ 現場抽樣紀錄

抽樣日期	_____年 _____月 _____日 時間：__：_____			
受檢廠商配合檢查情形	<input type="checkbox"/> 抽樣過程符合規定 <input type="checkbox"/> 規避、妨礙或拒絕檢查 <input type="checkbox"/> 無效檢查 原因：_____			
抽樣場所	<input type="checkbox"/> 賣場或通路商 <input type="checkbox"/> 物流倉儲 <input type="checkbox"/> 工廠倉儲 <input type="checkbox"/> 公司 <input type="checkbox"/> 其他_____ 場所名稱：_____ 地址：_____ 會同人員：_____ 電話：_____			
實際抽樣產品 型號與數量	<input type="checkbox"/> 與檢查計畫相同（免填實際抽樣產品型號）			
	<input type="checkbox"/> 與檢查計畫不同，請填寫實際抽樣產品型號於下表，並說明變更抽樣型號之理由： 實際抽樣型號及數量紀錄表：			
	型號	母體數	製造編號-1	製造編號-2
總計數量	共_____款，_____台			
檢查人員簽章：	檢查日期：_____年 _____月 _____日			
受檢廠商簽章：				

檢查紀錄表編號：\_\_\_\_\_

實驗室收樣紀錄			
檢測單位			
送樣者	<input type="checkbox"/> 廠商自送 <input type="checkbox"/> 委外運送 <input type="checkbox"/> 檢查單位 <input type="checkbox"/> 其他		
收樣檢查	產品型號： <input type="checkbox"/> 符合 <input type="checkbox"/> 不符合 / 檢查紀錄表編號： <input type="checkbox"/> 符合 <input type="checkbox"/> 不符合 抽樣數量： <input type="checkbox"/> 符合 <input type="checkbox"/> 不符合 / 封識狀態： <input type="checkbox"/> 完整 <input type="checkbox"/> 破損		
實驗室收樣人員		檢查日期	
測試前 樣品開封 檢查	樣品型號： <input type="checkbox"/> 符合 <input type="checkbox"/> 不符合 樣品外觀： <input type="checkbox"/> 正常 <input type="checkbox"/> 損傷 <input type="checkbox"/> 其他_____ 已納入能源效率分級標示產品： <input type="checkbox"/> 是 <input type="checkbox"/> 否(無須進行以下標示檢查) 依中央主管機關之規定標示產品能源效率分級標示： <input type="checkbox"/> 符合 <input type="checkbox"/> 不符合 產品能源效率分級標示揭露方式： <input type="checkbox"/> 產品本體正面明顯處 <input type="checkbox"/> 附於使用/安裝說明書中 <input type="checkbox"/> 印製或張貼於產品最小銷售包裝明顯處或置於產品最小銷售包裝內 <input type="checkbox"/> 其他中央主管機關規定之揭露方式_____		
實驗室 測試人員		檢查日期	

※樣品交實驗室收樣及簽收後，請實驗室將本表寄回至檢查單位留存；並進行抽測樣品之能源效率檢測。

附表二 - 3、能源效率抽測檢查紀錄表(存根聯)

檢查紀錄表編號：\_\_\_\_\_

( L-年份-序號 )

■ 檢查計畫

抽測目的	_____年度 <input type="checkbox"/> 定期抽測 <input type="checkbox"/> 不定期抽測		
受檢廠商	公司： 聯絡人：_____ 連絡電話： 地址：_____		
指定抽測取樣 產品類別		商標／品牌	
應抽測型號款數	_____款		
指定抽測產品 型號與數量	型號		台
總計數量	共_____款，_____台		
抽測取樣單位	<input type="checkbox"/> 中央主管機關 <input type="checkbox"/> 受委託專業機構 <input type="checkbox"/> 其他_____		

存根聯：由檢查單位留存

■ 現場抽樣紀錄

抽樣日期	_____年 _____月 _____日 時間：__：_____			
受檢廠商配合檢查情形	<input type="checkbox"/> 抽樣過程符合規定 <input type="checkbox"/> 規避、妨礙或拒絕檢查 <input type="checkbox"/> 無效檢查 原因：_____			
抽樣場所	<input type="checkbox"/> 賣場或通路商 <input type="checkbox"/> 物流倉儲 <input type="checkbox"/> 工廠倉儲 <input type="checkbox"/> 公司 <input type="checkbox"/> 其他_____ 場所名稱：_____ 地址：_____ 會同人員：_____ 電話：_____			
實際抽樣產品 型號與數量	<input type="checkbox"/> 與檢查計畫相同（免填實際抽樣產品型號）			
	<input type="checkbox"/> 與檢查計畫不同，請填寫實際抽樣產品型號於下表，並說明變更抽樣型號之理由： 實際抽樣型號及數量紀錄表：			
	型號	母體數	製造編號-1	製造編號-2
總計數量	共_____款，_____台			
檢查人員簽章：	檢查日期：_____年 _____月 _____日			
受檢廠商簽章：				

附表三、能源效率購樣檢查紀錄表

■ 市場購樣紀錄

購買產品名稱：螢光燈管 緊密型螢光燈管安定器內藏式發光二極體(LED)燈泡 雙燈帽LED燈管 安定器內藏式螢光燈泡  
其他\_\_\_\_\_

(P-年份-序號)	產品品牌	產品型號	數量	購買日期	購買地點	購買費用(元)	備註
指定送測實驗室				送測日期		檢查人員 簽章	
				收樣日期		實驗室收樣人 員簽章	

※樣品交實驗室收樣後，請實驗室將本表寄回至檢查單位留存；並進行抽測樣品之能源效率檢測。

附表四、受檢廠商改善情形回覆表

受檢廠商名稱			
受檢廠商地址			
代表人			
列管編號		受檢查日期	
檢查結果摘要	貴公司所屬型號_____ (產品類別)樣品，初測結果未達能效基準，且 <input type="checkbox"/> 未於限期內辦理複測 <input type="checkbox"/> 複測結果未全數符合規定，判定檢測結果不合格，爰依「能源管理法」 <input type="checkbox"/> 第 21 條 <input type="checkbox"/> 第 24 條規定，請貴公司於文到 2 個月內完成改善，並填妥改善情形說明提送能源局。		
改善情形說明：( <input type="checkbox"/> 另檢附佐證照片， <input type="checkbox"/> 另檢附佐證資料)			
填表人：	電話：	日期：	
公司及負責人用印：			